# 実施設計図面

| | | | |
|---|---|---|---|
| 業務名 | Ｒ８馬土　大谷脇町線他　美・脇西大谷他<br>道路除草業務 | | |
| 路線名等 | （一）大谷脇町線他 | | |
| 業務箇所 | 美馬市脇町西大谷他 | | |
| 図　　名 | 位置図 | | |
| 縮　　尺 | 図　示 | 図面番号 | １　／　１ |
| 会 社 名 | | | |
| 事業者名 | 徳島県美馬県土整備事務所 | | |

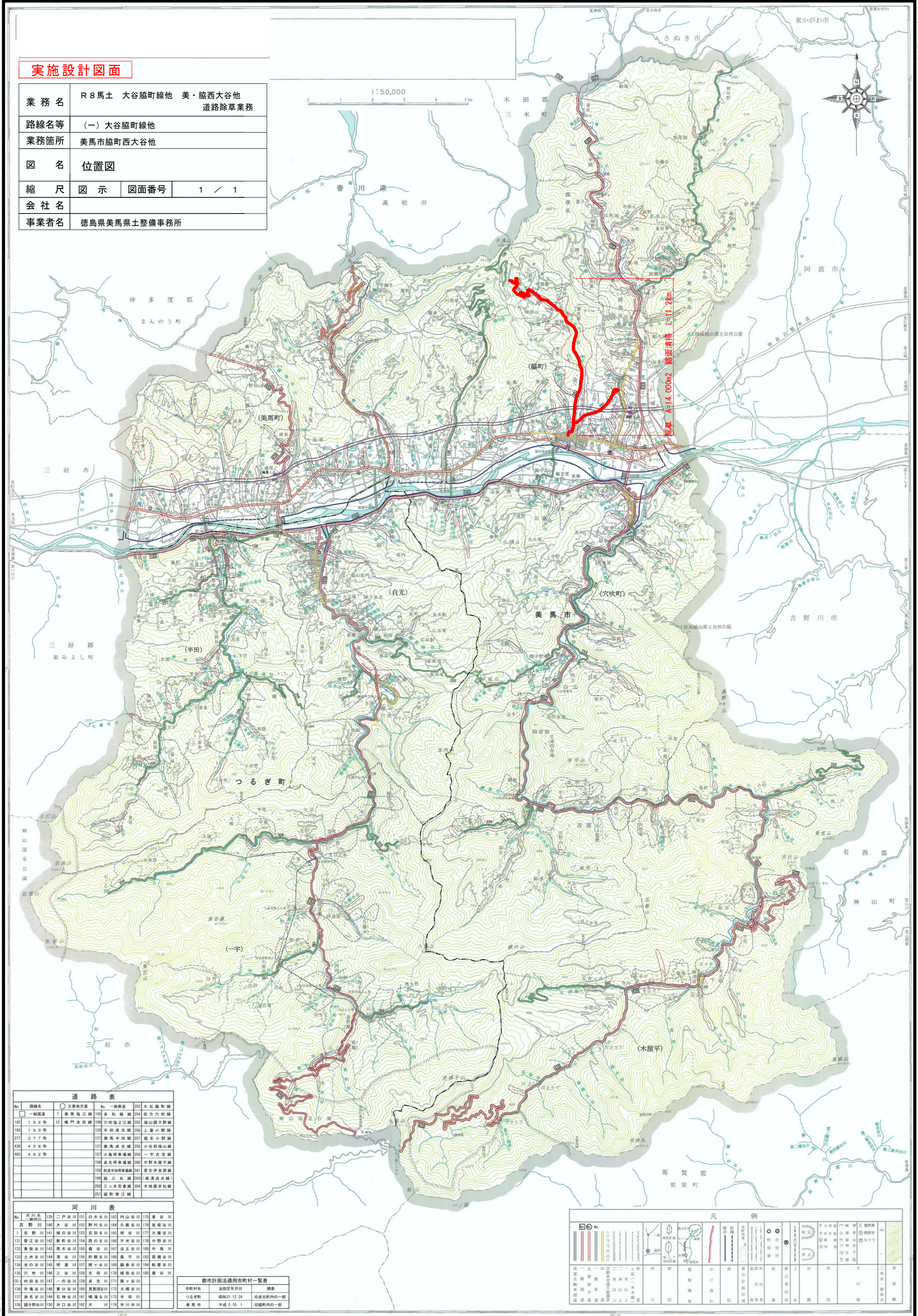


## 道路表

| No. | 路線名 | ◯ 主要地方道 | | No. | 一般県道 | 252 | 大谷脇町線 |
|---|---|---|---|---|---|---|---|
| □ | 一般国道 | 7 | 美馬塩江線 | 105 | 多和脇線 | 254 | 田方穴吹線 |
| 192 | １９２号 | 12 | 鳴門池田線 | 106 | 穴吹塩之江線 | 255 | 端山調子野線 |
| 193 | １９３号 | | | 126 | 半田貞光線 | 256 | 上蓮小野線 |
| 377 | ３７７号 | | | 127 | 美馬半田線 | 257 | 薩名小野線 |
| 438 | ４３８号 | | | 131 | 美馬貞光線 | 258 | 小谷西端山線 |
| 492 | ４９２号 | | | 157 | 小島停車場線 | 259 | 一宇古宮線 |
| | | | | 158 | 貞光停車場線 | 260 | 中野木屋平線 |
| | | | | 159 | 阿波半田停車場線 | 261 | 菅生伊良原線 |
| | | | | 199 | 脇三谷線 | 263 | (高清貞光線) |
| | | | | 250 | 三ッ木宮倉線 | 304 | 木地屋赤松線 |
| | | | | 251 | 脇町曽江線 | | |

## 河川表

| No. | 河川名<br>一級河川 | 139 | 二戸谷川 | 151 | 白水谷川 | 163 | 内山谷川 | 175 | 東谷川 |
|---|---|---|---|---|---|---|---|---|---|
| 吉野川 | | 140 | 大谷川 | 152 | 野村谷川 | 164 | 久藪谷川 | 176 | 坂根谷川 |
| 1 | 吉野川 | 141 | 城の谷川 | 153 | 吉田谷川 | 165 | 明谷川 | 177 | 大藤谷川 |
| 131 | 曽江谷川 | 142 | 新町谷川 | 154 | 西の谷川 | 166 | 平井谷川 | 178 | 中野谷川 |
| 132 | 東俣谷川 | 143 | 馬木谷川 | 155 | 轟谷川 | 167 | 法正谷川 | 180 | 中鳥川 |
| 133 | 土井谷川 | 144 | 清谷川 | 156 | 枳殻谷川 | 168 | 桑平川 | 183 | 高瀬谷川 |
| 134 | 池の谷川 | 145 | 明連川 | 157 | 姥ヶ谷川 | 169 | 鎬倉谷川 | 184 | 船屋谷川 |
| 135 | 穴吹川 | 146 | 三谷川 | 158 | 太田川 | 170 | 嫁坂谷川 | 185 | 黒谷川 |
| 135-1 | 内田谷川 | 147 | 一の谷川 | 159 | 貞光川 | 171 | 猿ヶ谷川 | | |
| 136 | 市場谷川 | 148 | 東分谷川 | 160 | 見恵頭谷川 | 172 | 大橋谷川 | | |
| 137 | 渕名谷川 | 149 | 石神谷川 | 161 | 鳴滝谷川 | 173 | 半田川 | | |
| 138 | 調子野谷川 | 150 | 井口谷川 | 162 | 片川 | 174 | 井川谷川 | | |

## 都市計画法適用市町村一覧表

| 市町村名 | 法指定年月日 | 摘要 |
|---|---|---|
| つるぎ町 | 昭和31.12.24 | 旧貞光町内の一部 |
| 美馬市 | 平成 5.10.1 | 旧脇町内の一部 |

## 凡例

高速自動車国道 / 一般国道 / 主要地方道 / 一般県道 / 旧道 / 自動車交通不能箇所 / 三米以上 / 二米以上 / 一米以上 / 小径（一米未満）道 / 林道 / 一般 / 適用 / 砂防指定区域 / 砂防指定区域外 / 急しゅう指定区域 / 地すべり防止区域 / 滝 / 水力発電所 / 火力発電所 / 電源開発 / がけ崩れ / 計画 / 施工 / 堤防 / 市町村界 / 都市計画区域 / 県界 / 郡界 / 町村界 / 市役所 / 町役場 / 役場 / 総合県民局 / 県 / 公園 / 国定 / 県立 / 学校 / 小学校 / 中学校 / 高等分校 / 郵便局 / 城址 / 史跡 / 名勝 / 天然記念物 / 神社 / 寺院 / 仏閣 / 病院 / 警察署 / 郵便局 / NTT / その他 / 三角点・標高点 / 等高線 / 河川

平成二十四年六月印刷　西部総合県民局

この地図は、国土地理院長の承認を得て、同院発行の5万分の1地形図を複製したものである。（承認番号　平２１四複、第４９号）

株式会社三栄アート社調製
美馬市穴吹町口山字野２０－１
TEL:0883-52-0530　FAX:0883-52-3120

禁複製転載